

## **ANNEX I. DADES PER MUNICIPIS**

## ANNEX I. DADES PER MUNICIPIS

Zona de Conreus	Collbató (Hes)	Esparreguera (Hes)	Olesa (Hes)	El Bruc
ZA1	16,79	54,87	31,98	104,09
ZA2	76,55	17,45	44,09	29,16
ZA3	21,12	28,58	129,60	34,73
ZA4	4,61	15,88	48,14	4,37
ZA5	16,44	2,39	68,33	10,45
ZA6	4,54	60,85	14,72	5,46
ZA7	2,09	5,31	21,51	39,72
ZA8	9,07	4,65	11,79	87,40
ZA9	5,69	65,61	15,91	12,95
ZA10	74,86	14,14		13,19
ZA11	14,23	31,01		125,00
ZA12	60,99	30,41		
ZA13	2,97	130,00		
ZA14		12,02		
ZA15		37,47		
ZA16		31,21		
ZA17		7,33		
ZA18		10,83		
ZA19		11,20		
Altres		28,42		
<b>TOTAL</b>	<b>309,95</b>	<b>599,63</b>	<b>386,07</b>	<b>466,52</b>

**Cobertes del Sòl per municipis al Baix Llobregat.** Els valors es donen en percentatge respecte a la superfície del municipi (última columna de la taula). Font: MCSC

Municipi	Bosc		Matollars	Prats	Altres	Improductiu		Conreus	Total (ha)
	dens	clar				natural	artificial		
Abrera	28,98	0,18	12,27	5,05	0,01	3,51	17,80	32,19	1.981
Begues	26,62	0,34	59,45	0,21	0	0,24	5,12	8,03	5.042
Castelldefels	12,87	0	21,46	3,93	0	6,78	48,35	6,61	1.241
Castellví de Rosanes	66,97	2,48	11,35	0,54	0	0,66	5,81	12,19	1.637
Cervelló	61,10	0,18	16,05	0,98	0	0,30	12,41	8,99	2.962
<b>Collbató</b>	<b>50,23</b>	<b>0,22</b>	<b>15,83</b>	<b>0,11</b>	<b>0</b>	<b>8,31</b>	<b>8,74</b>	<b>16,56</b>	<b>1.799</b>
Corbera de Llobregat	49,61	1,02	18,57	0,13	0	0,11	24,06	6,51	1.846
Cornellà de Llobregat	0	0	1,90	7,29	0	4,68	75,22	10,91	690
<b>Esparreguera</b>	<b>35,44</b>	<b>0,21</b>	<b>19,26</b>	<b>0,92</b>	<b>0</b>	<b>2,60</b>	<b>14,10</b>	<b>27,47</b>	<b>2.747</b>
Esplugues de Llobregat	1,07	0,33	15,54	4,13	0	0,04	76,56	2,32	460
Gavà	15,36	0,18	37,07	1,63	0	2,05	17,00	26,72	3.090
Martorell	13,42	1,27	18,49	1,31	0,10	5,05	40,21	20,14	1.290
Molins de Rei	45,66	0,70	9,43	1,87	0	2,53	17,87	21,95	1.600
<b>Olesa de Montserrat</b>	<b>20,48</b>	<b>0,57</b>	<b>32,68</b>	<b>1,06</b>	<b>0</b>	<b>1,55</b>	<b>13,23</b>	<b>30,43</b>	<b>1.675</b>
Pallejà	30,73	0,79	24,87	1,92	0,19	2,38	24,40	14,72	841
el Papiol	32,55	0,23	7,25	5,88	0	3,41	24,41	26,28	883
el Prat de Llobregat	3,86	0	1,45	14,39	2,78	5,22	32,49	39,80	3.223
Sant Andreu de la Barca	23,44	0,44	8,89	3,38	0	0,26	58,82	4,77	552
Sant Boi de Llobregat	6,92	0,12	9,32	2,30	0,12	2,09	30,14	49,00	2.194
Sant Climent de Llobregat	35,73	0,52	38,59	0	0	0,27	3,44	21,44	1.073
Sant Esteve Sesrovires	21,71	0,67	9,61	0,54	0	2,10	18,61	46,76	1.864
Sant Feliu de Llobregat	15,22	0,14	22,99	1,74	0	3,07	27,48	29,36	1.179
Sant Joan Despí	0,04	0	2,81	6,25	0	1,88	49,39	39,63	563
Sant Just Desvern	14,77	2,42	30,31	1,05	0	0,65	36,65	14,16	785
Sant Vicenç dels Horts	23,58	0,29	7,92	2,93	0	2,38	42,03	20,86	914
Santa Coloma de Cervelló	22,59	0,09	4,17	1,45	0,19	0,04	17,39	54,09	752
Torrelles de Llobregat	61,03	0	2,68	0,06	0	0,08	11,15	25,00	1.355
Vallirana	60,30	0,03	7,53	0	0	0,24	29,17	2,73	2.393

**Cobertes del Sòl per municipis a l'Anoia.** Els valors es donen en percentatge respecte a la superfície del municipi (última columna de la taula). Font: MCSC

Municipi	Bosc		Matollars	Prats	Altres	Improductiu		Conreus	Total (ha)
	dens	clar				natural	artificial		
Argençola	45,82	0,71	13,16	0	0	0,01	1,26	39,03	4.710
Bellprat	40,09	0,86	18,49	0	0	0,01	1,37	39,16	3.095
<b>el Bruc</b>	<b>28,53</b>	<b>1,53</b>	<b>52,86</b>	<b>0,05</b>	<b>0</b>	<b>2,12</b>	<b>3,79</b>	<b>11,12</b>	<b>4.676</b>
Cabrera d'Igualada	53,16	0,25	13,14	0,20	0,11	0,16	6,94	26,05	1.704
Calaf	4,02	0,04	2,67	1,39	0	0	12,64	79,25	935
Calonge de Segarra	24,56	0,88	14,21	0,01	0	0,02	1,98	58,34	3.728
Capellades	37,59	0,29	14,49	0,34	0	0,18	28,62	18,48	290
Carme	48,21	3,34	12,02	0	0	0	2,49	33,93	1.122
Castellfollit de Riubregós	23,78	0,52	24,34	0,14	0	0	1,33	49,90	2.628
Castellolí	59,96	1,05	13,26	0,03	0	0,45	3,19	22,07	2.525
Copons	5,23	1,01	52,65	0	0	0,02	1,30	39,79	2.153
els Hostalets de Pierola	48,64	0,36	13,42	0,16	0	0	5,30	32,12	3.333
Igualada	2,00	0,10	18,49	0	0	0,03	58,24	21,14	867
Jorba	19,01	0,89	41,95	0,12	0	0,27	2,96	34,81	3.096
la Llacuna	50,89	2,20	17,72	0,74	0	0,04	1,40	27,01	5.249
Masquefa	23,73	0,29	12,22	0,31	0	0	17,03	46,43	1.706
Montmaneu	17,58	0,61	7,40	0	0	0	4,00	70,41	1.355
Òdena	16,51	0,88	29,20	0	0	0,12	3,93	49,37	5.216
Orpí	45,97	9,70	14,88	0	0	0,11	1,52	27,82	1.542
Piera	30,90	0,26	10,39	0,08	0	0,05	11,91	46,41	5.750
la Pobla de Claramunt	47,03	1,04	18,55	0,08	0	0,12	10,55	22,64	1.837
els Prats de Rei	7,94	1,20	20,81	0,03	0	0	1,01	69,02	3.276
Pujalt	18,20	0,48	9,80	0	0	0	0,93	70,59	3.172
Rubió	4,51	0,45	71,34	0	0	0,03	0,65	23,02	3.851
Sant Martí de Tous	41,80	1,64	11,96	0	0	0	2,33	42,26	3.884
Sant Martí Seseuioles	2,06	0,12	1,98	0	0	0	4,06	91,78	380
Sant Pere Sallavinera	36,80	0,47	6,60	0	0	0	1,44	54,70	2.195
Santa Margarida de Montbui	34,78	0,81	10,16	0	0,02	0	5,13	49,10	2.782
Santa Maria de Miralles	50,32	2,44	13,14	0	0	0,18	1,11	32,82	2.538
la Torre de Claramunt	46,83	0,24	5,01	0	0	0,08	10,30	37,54	1.480
Vallbona d'Anoia	28,75	2,64	33,99	0,59	0	0,81	9,87	23,36	648
Veciana	8,64	0,86	37,76	0,01	0	0	0,97	51,76	3.889
Vilanova del Camí	34,86	0,88	10,74	0,21	0	0,02	13,77	39,52	1.054

**ANNEX II. DADES COMPARATIVES MUNICIPIS I  
COMARQUES OLIVARERES**

## II.1. Comparativa Comarques Olivareres Catalunya (Quadre II-1)

- Nota: En aquest quadre s'ha inclòs el Parc Rural (Entorn agroambiental) de Montserrat amb una producció estimada segons les dades resultants d'aquesta memòria

Municipi / Comarca	Hectàrees	Denominació
Borges Blanques	1.357	Les Garrigues
Arbeca	831	Les Garrigues
Gandesa	493	Terra Alta
Batea	1.110	Terra Alta
Corbera d'Ebre	479	Terra Alta
Horta de Sant Joan	698	Terra Alta
La Fatarella	632	Terra Alta
El Pinell de Brai	485	Terra Alta
La Pobla de Massaluca	460	Terra Alta
Vilalba dels arcs	788	Terra Alta
Ascó	984	Terra Alta
Flix	2.330	Terra Alta
Ribaroja d'Ebre	1.172	Terra Alta
L'Ampolla	1.191	Baix Ebre-Montsià
El Perelló	2.022	Baix Ebre-Montsià
Amposta	1.076	Baix Ebre-Montsià
Comarca Alt Penedès	516	Siurana
Comarca Baix Penedès	1.123	Siurana
Comarca Garraf	34	Siurana
Comarca Alt Camp	1.997	Siurana
Comarca Tarragonès	1.672	Siurana
<b>Parc Rural (Entorn agroambiental) Montserrat (*)</b>	<b>1.200</b>	<b>Montserrat</b>

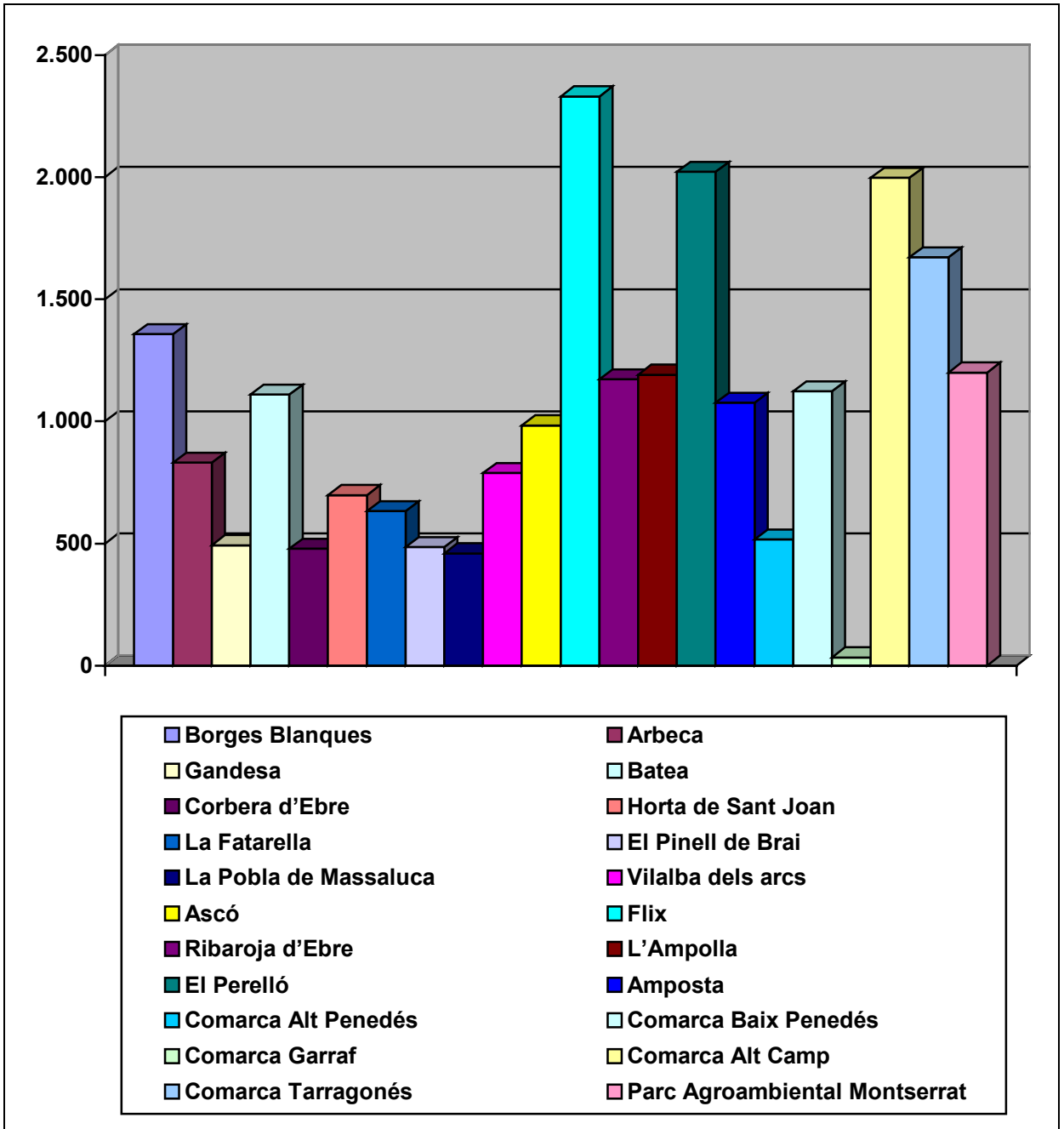

**Quadre II-1**

### Comparativa comarques olivereres Província de Barcelona (Quadre II-2)

Comarca	Hectàrees
Anoia	460
Bages	148
Baix Llobregat	236
Alt Penedès	516
Vallés Occidental	108
Vallés Oriental	112
<b>Parc Rural (Entorn agroambiental) Montserrat (*)</b>	<b>1.200</b>

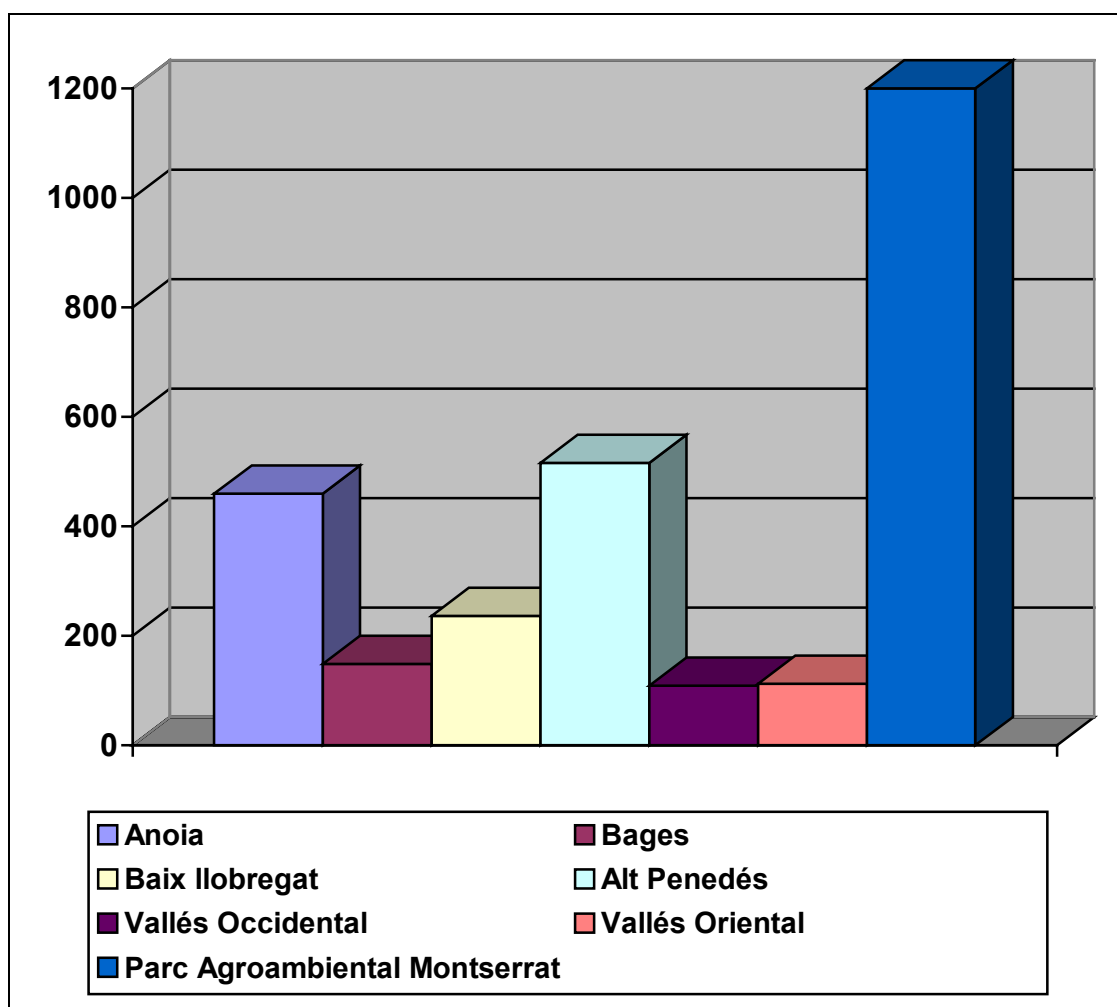

Quadre II-2

## **ANNEX III: EVOLUCIÓ DE L'APROFITAMENT AGRÍCOLA**

### III-1. Evolució de l'aprofitament agrícola per municipis

Cal indicar que les dades que es mostren en els quadres posteriors s'han realitzat a partir de les declaracions de sòl agrari utilitzat i normalment són sensiblement inferiors a les reals

COLLBATÓ					
	SAU		FORESTAL	NO SAU	
	terres	pastures	Terreny		
Any	llaurades	permanents	forestal	Altres	
'2003	71	1	654	274	1000
'1989	137	0	920	419	1476
'1982	308	0	1053	139	1500

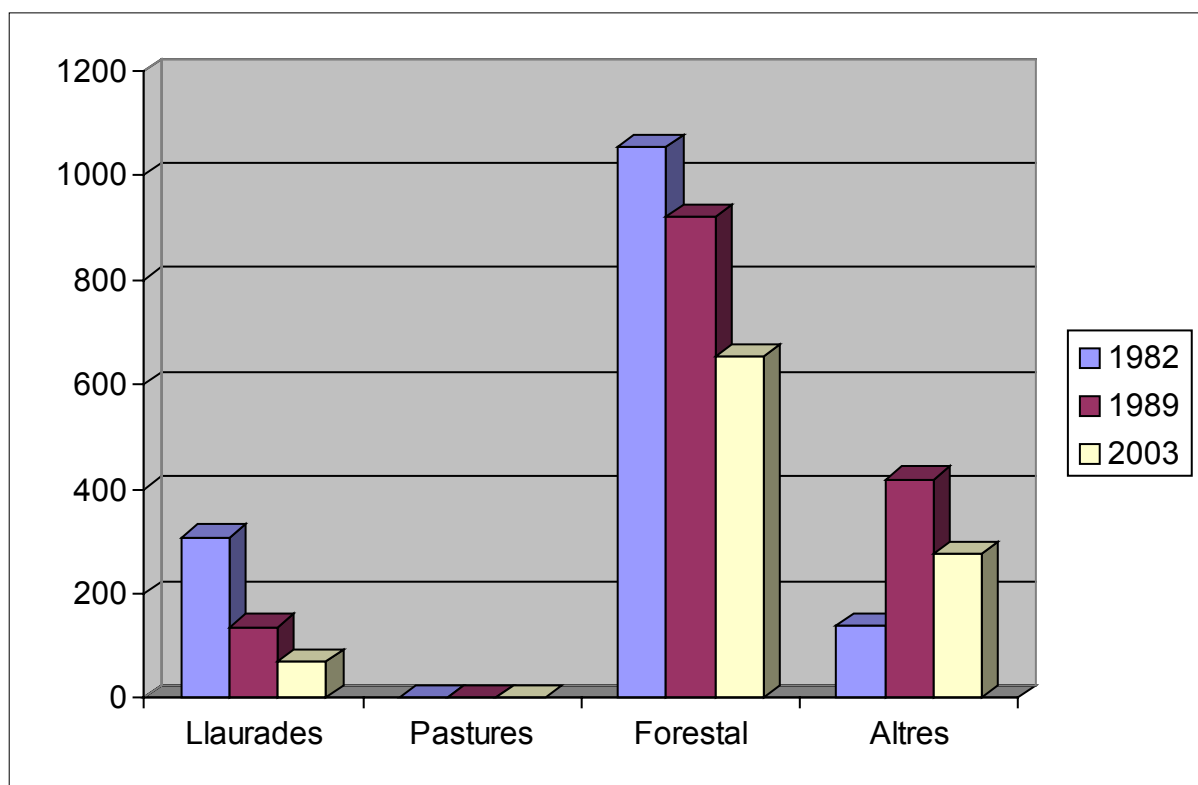

<b>ESPARREGUERA</b>					
	terres	pastures	Terreny		
Any	llaurades	permanents	forestal	Altres	
'1999	378	0	417	222	<b>1017</b>
'1989	382	3	687	115	<b>1187</b>
'1982	603	0	478	353	<b>1434</b>

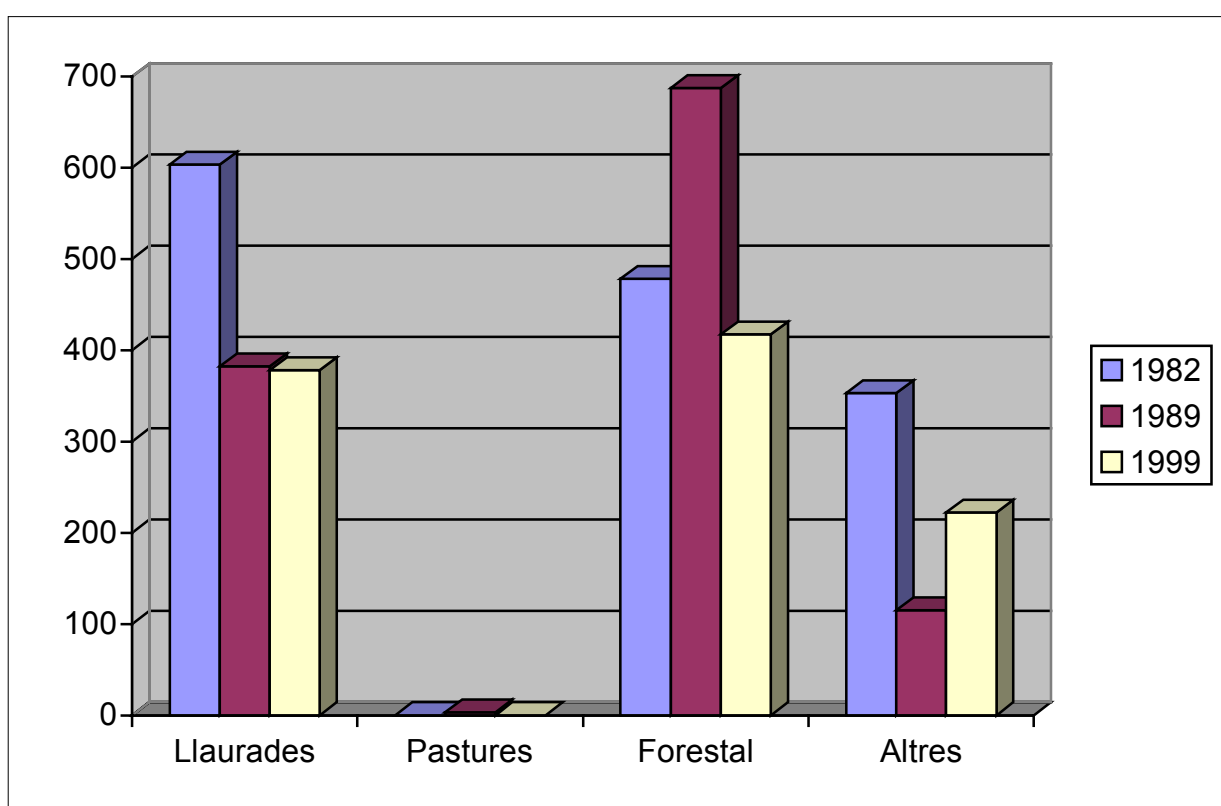

		EL BRUC				
	terres	pastures	Terreny			
Any	llaurades	permanents	forestal	Altres		
'1999	159	238	705	692	<b>1.794</b>	
'1989	466	7	2.687	396	<b>3.556</b>	
'1982	621	0	2.666	274	<b>3.561</b>	

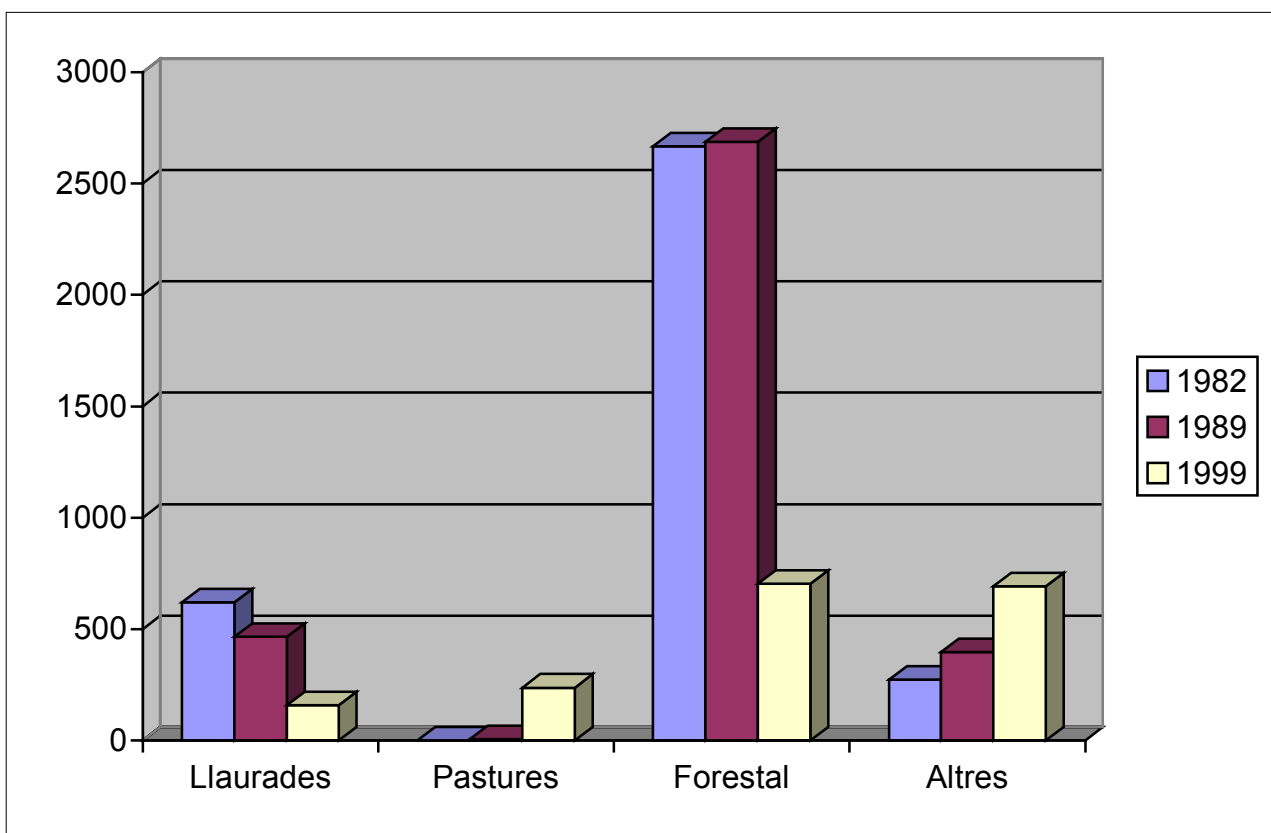

		OLESA				
	terres	pastures	Terreny			
Any	llaurades	permanents	forestal	Altres		
'1999	170	0	82	48	<b>300</b>	
'1989	300	0	55	99	<b>454</b>	
'1982	446	0	101	154	<b>701</b>	

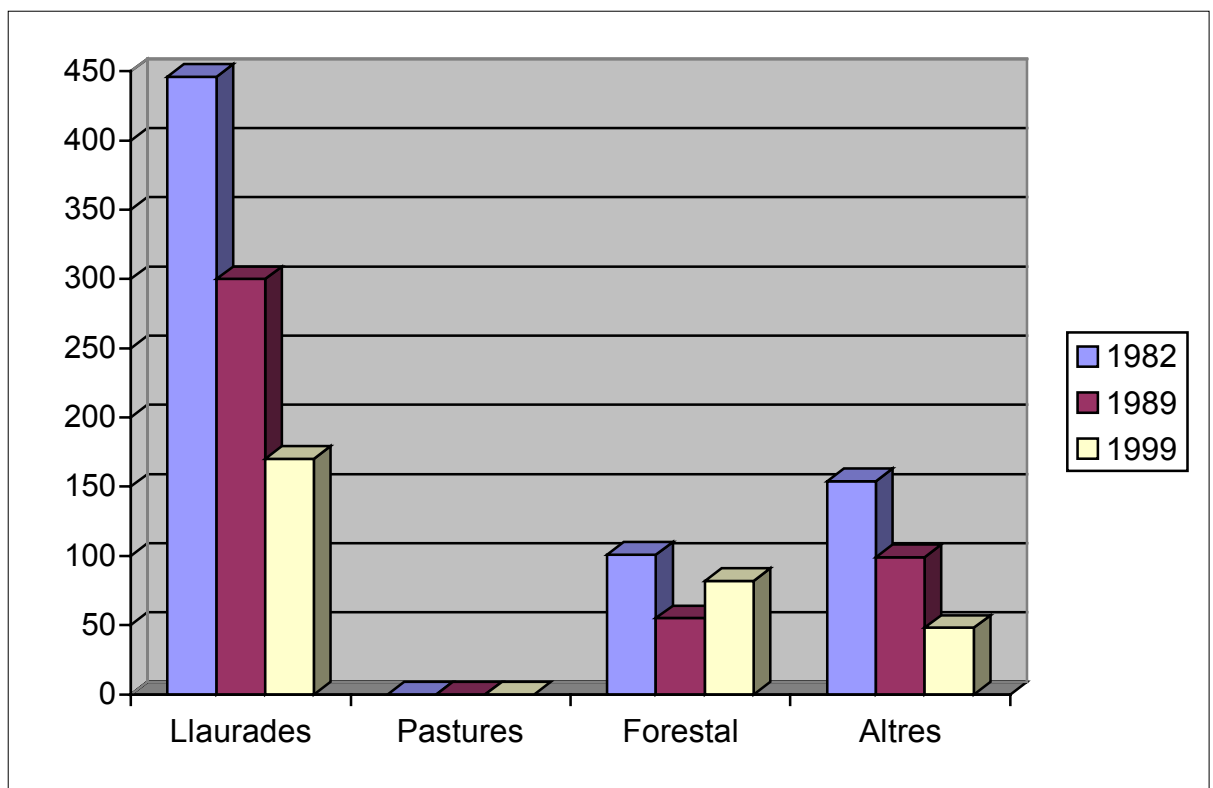

		PARC				
	terres	pastures	Terreny			
Any	llaurades	permanents	forestal	Altres		
'1999	778	239	1858	1236	<b>4.111</b>	
'1989	1285	10	4349	1029	<b>6.673</b>	
'1982	1978	0	4298	920	<b>7.196</b>	

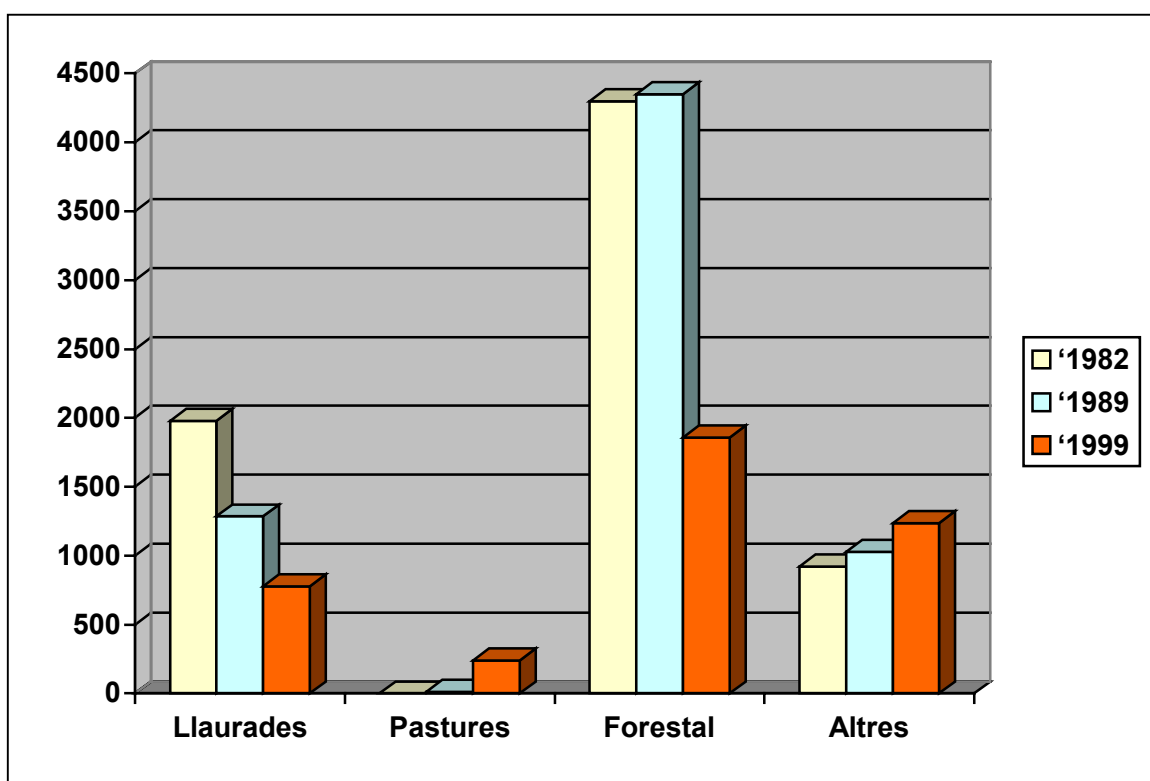

### III-2. Aprofitament de la SAU per tipus de cultius (1999)

	Oliveres	Herbacs	Fruiters	Vinya	Altres	Pastures	Total
<b>El Bruc</b>	51	99	6	3	0	238	<b>397</b>
<b>Collbató</b>	50	2	19	0	0	0	<b>71</b>
<b>Esparreguera</b>	79	149	58	91	0	0	<b>378</b>
<b>Olesa</b>	93	29	47	1	0	0	<b>170</b>
<b>Total</b>	<b>273</b>	<b>279</b>	<b>130</b>	<b>95</b>	<b>0</b>	<b>238</b>	<b>1015</b>
<b>%</b>	<b>26,90</b>	<b>27,49</b>	<b>12,81</b>	<b>9,36</b>	<b>0,00</b>	<b>23,45</b>	<b>100,01</b>

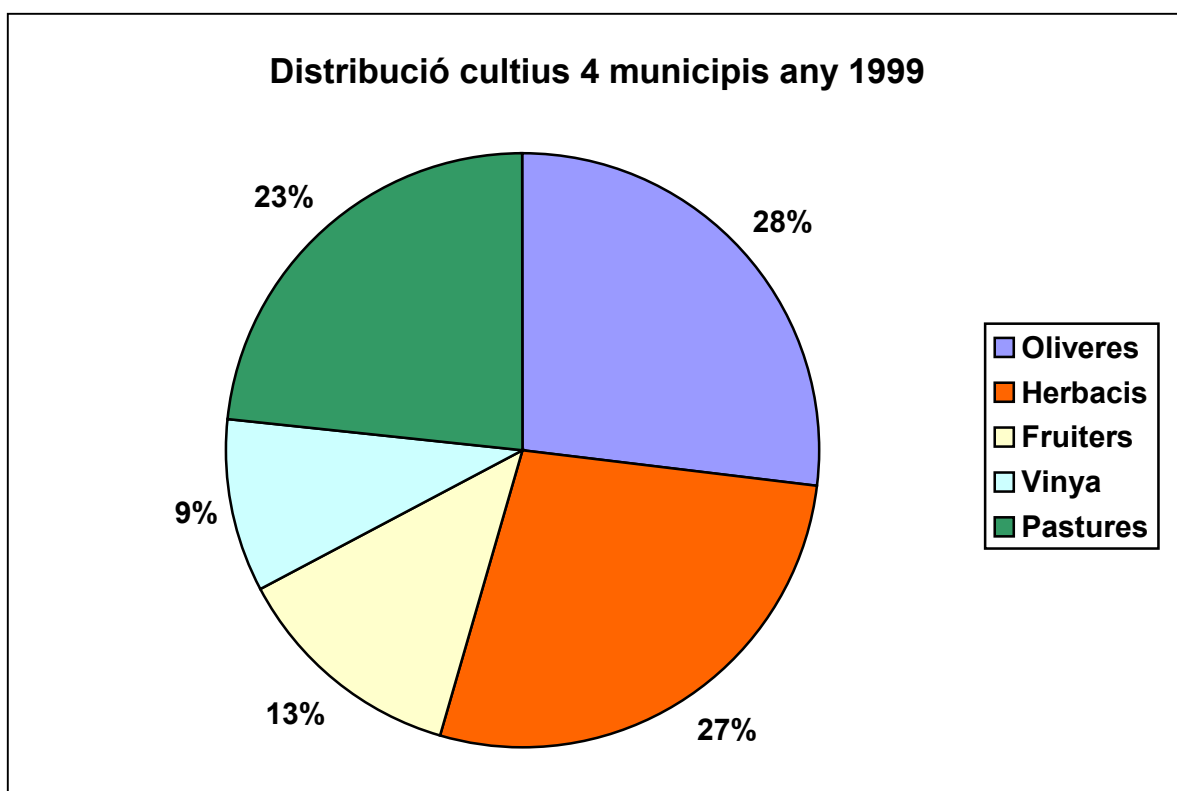

### Aprofitament per cultius i municipis (any 1999)

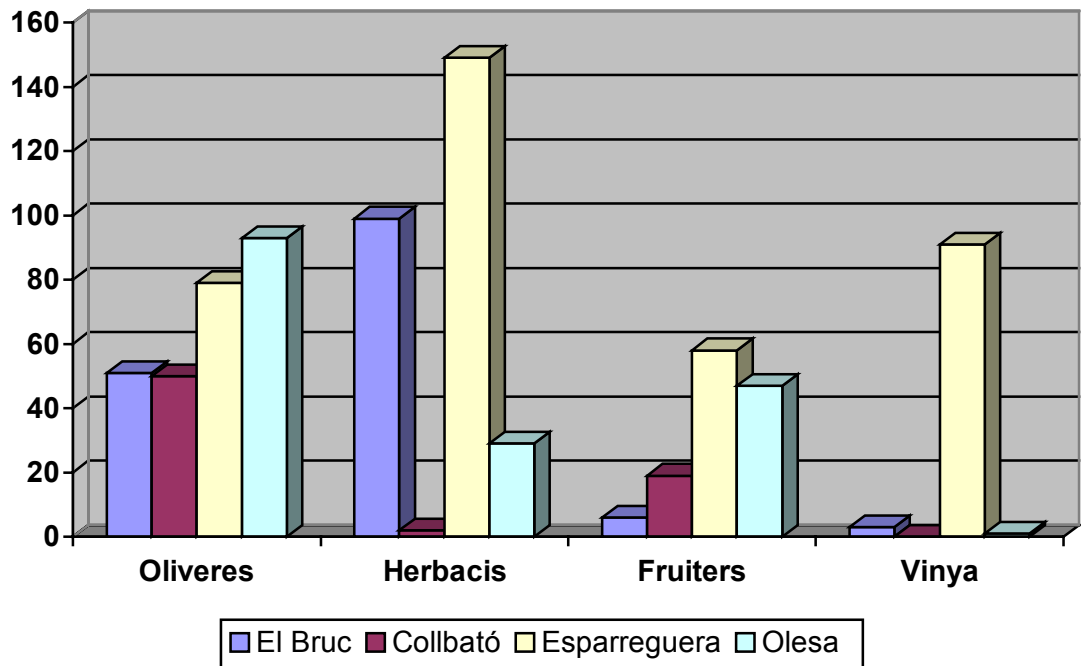

### III-3. Evolució del Sòl Agrícola Utilitzat a Catalunya

	Barcelona	Girona	Lleida	Tarragona
SAU 1982	175.127	114.830	386.011	260.760
SAU 1999	142.863	97.703	366.366	210.099
%	-18,42%	-14,92%	-5,09%	-19,43%

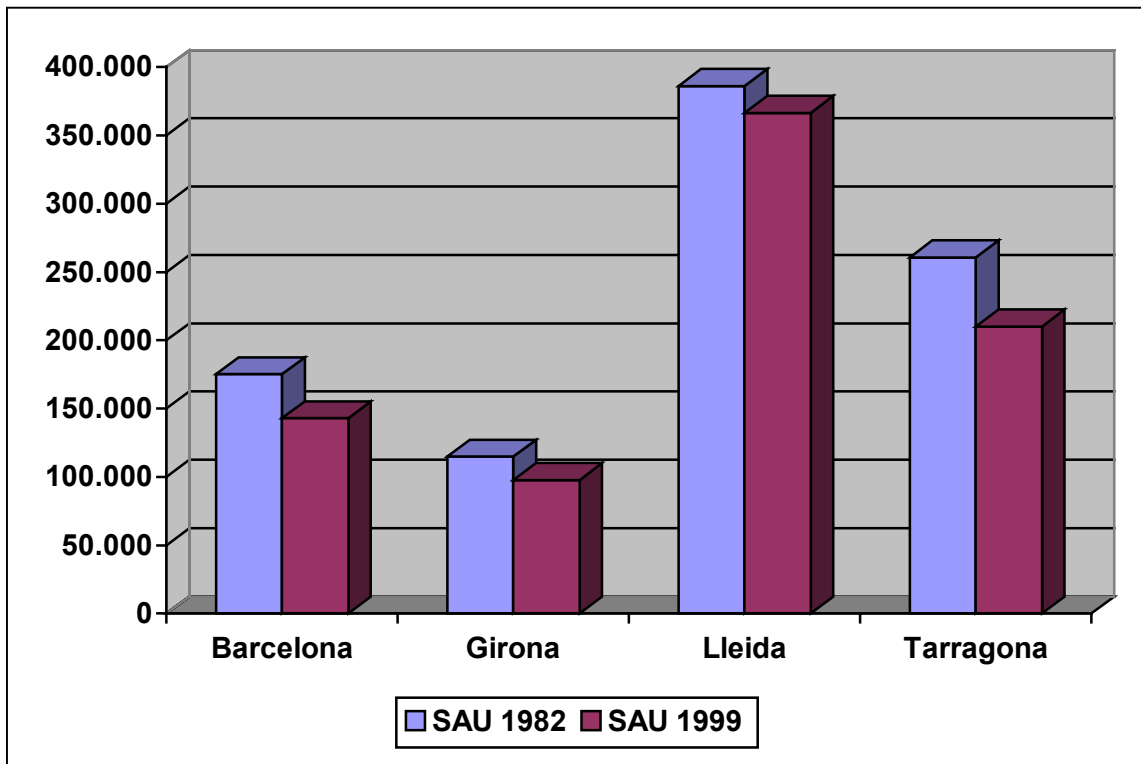

### III-4. Evolució de l'Olivera a Catalunya

	Barcelona	Girona	Lleida	Tarragona
Olivera 1982	2.519	2.371	20.132	52.910
Olivera 1999	1.634	2.241	36.782	62.124
%	-35,13%	-5,48%	82,70%	17,41%

